

HP.AR

HP.BCR

HP.BR

HP.CR

HP.CR3

HP.SAR

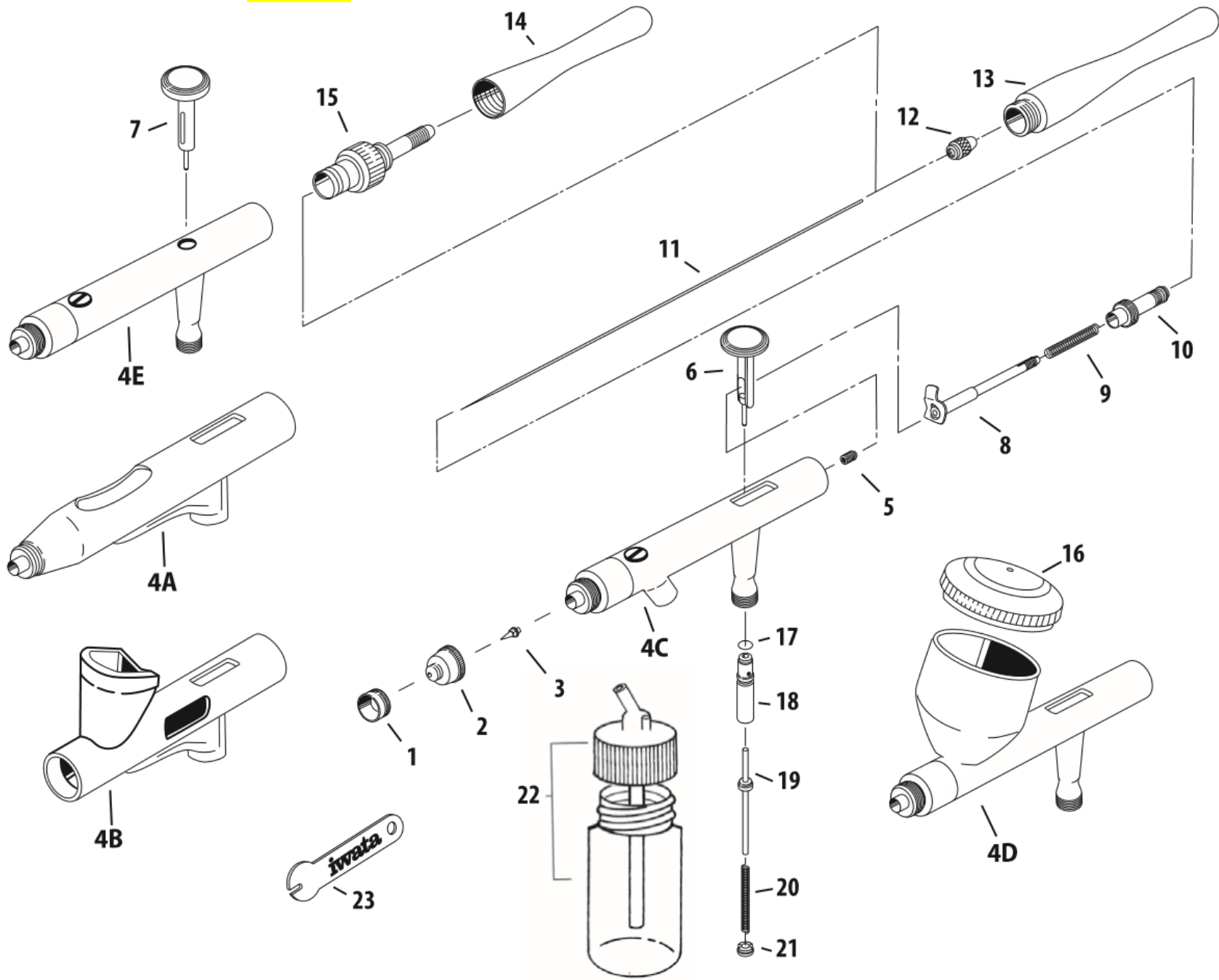

#	ITEM DESCRIPTION	ITEM #	HP-AR	HP-BR	HP-BCR	HP-CR	HP-CR3	HP-SAR
1	Needle Cap	R3 17012	y	y	x	x	y	x
		R5 17011	x	x	y	y	x	y
2	Nozzle Cap	R3 17022	y	y	x	x	y	x
		R5 17021	x	x	y	y	x	y
3	Nozzle	R3 17042	y	y	x	x	y	x
		R5 17041	x	x	y	y	x	y
4A	HP-AR Body*	-	y	x	x	x	x	x
4B	HP-BR Body*	-	x	y	x	x	x	x
4C	HP-BCR Body*	-	x	x	y	x	x	x
4D	HP-CR / HP-CR3 Body*	-	x	x	x	y	y	x
4E	HP-SAR Body*	-	x	x	x	x	x	y
5	Needle Packing Screw Set (PTFE)	R3 11257	y	y	x	x	y	x
		R5 17251	x	x	y	y	x	y
6	Main Lever	16121	y	y	y	y	y	x

#	ITEM DESCRIPTION	ITEM #	HP-AR	HP-BR	HP-BCR	HP-CR	HP-CR3	HP-SAR
9	Needle Spring	11351	y	y	y	y	y	x
10	Spring Guide	17701	y	y	y	y	y	x
11	Needle	R5 16171	x	x	y	y	x	y
		R3 17173	y	y	x	x	y	x
12	Needle Chucking Nut	11202	y	y	y	y	y	y
13	Ergonomic Handle	17191	y	y	y	y	y	x
	Preset Handle	11552	OPT	OPT	OPT	OPT	OPT	x
	Preset Cutaway Handle	11556	OPT	OPT	OPT	OPT	OPT	x
14	Ergonomic Handle	17192	x	x	x	x	x	y
15	Fluid Adjustment Knob	17221	x	x	x	x	x	y
16	Lid	17181	x	x	x	y	y	x
17	Air Valve O-ring	15801	y	y	y	y	y	y
18	Valve Guide Body	16081	y	y	y	y	y	y
19	Air Valve	16091	y	y	y	y	y	y
20	Air Valve Spring	15104	y	y	y	y	y	y
21	Air Valve Guide Screw	16111	y	y	y	y	y	y

7	Main Lever	I6122	x	x	x	x	x	y
8	Needle Chucking Guide w/Aux Lever	I1157	y	y	x	x	x	x
		I7151	-	-	y	y	y	x

22	Bottle 1 oz / 30 ml	A4701	x	x	y	x	x	y
23	Spanner	N1651	y	y	y	y	y	y
y = yes x = no OPT = Optional								